NEUES ORTSZENTRUM FÜR SATTLEDT I OÖ

NEUBAU DES GEMEINDEAMTES SAMT VERANSTALTUNGSSAAL KRABBELSTUBE, BIBLIOTHEK, GESCHÄFT, ORTSPLATZ

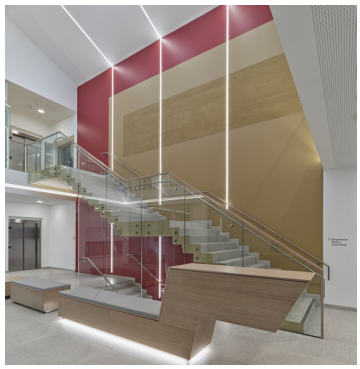

PROJEKTBESCHREIBUNG

Das Gemeindezentrum mit einem Veranstaltungssaal für 270 Personen sowie ein kommunales Gebäude für Kinderbetreuung, Bibliothek & Nahversorgung begrenzen mit der Kirche den neuen Ortsplatz.

Durch die Schaffung eines neuen Ortskerns mit zeitgemäßem Erscheinungsbild wird das Zentrum der Marktgemeinde Sattledt aufgewertet. Mit den Neubauten (Gemeindezentrum und Kommunalgebäude) wird die bestehende Struktur ergänzt, um somit eine interessante Platzfolge entstehen zu lassen.

Die Funktionen des Gemeindezentrums umfassen unter anderem einen großzügigen Veranstaltungssaal für 270 Personen sowie die Räumlichkeiten des Gemeindeamtes. Das Kommunalgebäude beinhaltet dagegen eine Krabbelstube, eine Bibliothek, Geschäfte bzw. ein Café sowie einen Marktplatz. Gemeinsam mit der angrenzenden Kirche bilden die beiden Neubauten einen modernen Ortsplatz, welcher zugleich eine Begegnungszone ist und damit identitätsstiftend für die Gemeinde ist.

Der freie Blick auf die Kirche bzw. das Gemeindezentrum von der Voralpen Straße aus bleibt erhalten. Das neue Gemeindezentrum bildet als gestalterische Einheit einen Abschluss des neuen Platzes. Im Süden entsteht an der Stelle des alten Gemeindeamtes ein neuer Park mit zusätzlichen kommunalen Nutzungen.

SCHREMMER · JELL
ARCHITEKTINNEN

BAUHERR
Marktgemeinde Sattledt | OÖ

NUTZUNG
Amtsgebäude (gesamte Verwaltung, Bürgerservice), multifunktionales Veranstaltungszentrum für 270 Personen, Ortsplatz, Kommunalgebäude mit Krabbelstube, Bibliothek und Gastronomie

WETTBEWERB
1. Preis

TÄTIGKEIT
alle Architekturleistungen (Einreichplanung, Ausführungsplanung, Baubegleitung)

NUTZFLÄCHE I ORTSPLATZ
2.230 m² | 2.760 m²

FERTIGSTELLUNG
2023 | 2024

ARCHITEKTINNEN
SCHREMMER-JELL ZT GMBH
Ottensheimerstrasse 58 · 4040 Linz · T: +43.732-733084 · www.schrell.at

zt: